

# Generando Equidad

Generando Equidad trabaja con los sectores públicos y privados y la sociedad civil para crear oportunidades económicas para las mujeres, transformar positivamente normas y roles de género y contribuir a la implementación de las políticas de igualdad y a fortalecer los servicios de prevención, protección y atención a las violencias basadas en género. El programa presta especial atención a vincular mujeres de grupos vulnerables como afrocolombianas, indígenas, mujeres con discapacidades, y la comunidad LGBTIQ+. Se implementa en las regiones del Pacífico Colombiano, Montes de María y Bajo Cauca, y las ciudades de Bogotá, Cartagena y Medellín. Tiene una duración de cinco años entre mayo de 2021 y abril de 2026.

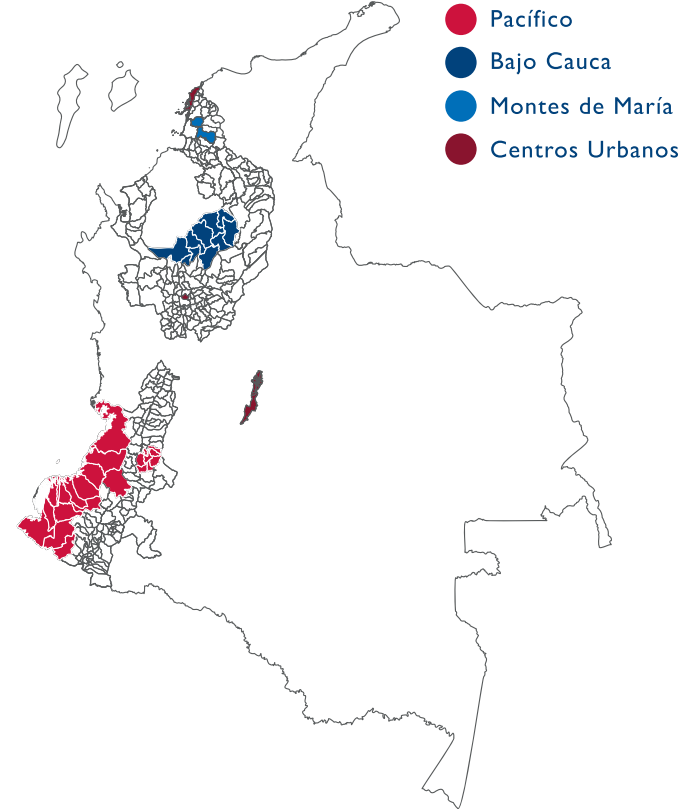

## Mapa de territorios priorizados:



- |                                  |                         |
|----------------------------------|-------------------------|
| <b>1</b> Cartagena               | <b>19</b> Caldoño       |
| <b>2</b> Carmen de Bolívar       | <b>20</b> López         |
| <b>3</b> San Onofre              | <b>21</b> Timbiquí      |
| <b>4</b> Ovejas                  | <b>22</b> Guapi         |
| <b>5</b> Caucasia                | <b>23</b> El Tambo      |
| <b>6</b> Zaragoza                | <b>24</b> Jambaló       |
| <b>7</b> Cáceres                 | <b>25</b> Toribío       |
| <b>8</b> Tarazá                  | <b>26</b> Corinto       |
| <b>9</b> Valdivia                | <b>27</b> Miranda       |
| <b>10</b> Ituango                | <b>28</b> El Charco     |
| <b>11</b> Briceño                | <b>29</b> La Tola       |
| <b>12</b> Nechí                  | <b>30</b> Olaya Herrera |
| <b>13</b> El Bagre               | <b>31</b> Magúf (Payán) |
| <b>14</b> Anorí                  | <b>32</b> Tumaco        |
| <b>15</b> Medellín               | <b>33</b> Roberto Payán |
| <b>16</b> Buenaventura           | <b>34</b> Barbacoas     |
| <b>17</b> Caloto                 | <b>35</b> Ricaurte      |
| <b>18</b> Santander de Quilichao | <b>36</b> Bogotá        |

## Objetivos:

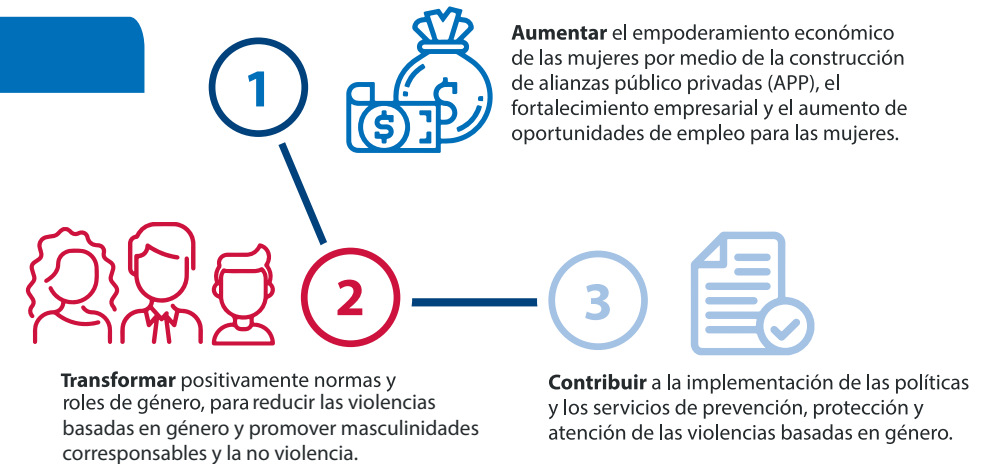

## ¿Cómo reducimos las barreras a la participación económica de las mujeres?



## ¿Cómo transformar positivamente comportamientos basados en normas, actitudes y roles de género?



Desarrollando campañas de **educación popular y transformación cultural** que promuevan normas de género y masculinidades positivas, a partir de la evidencia, el diálogo y la comprensión de dichas normas.



Estableciendo alianzas para expandir la cobertura de la Escuela de Hombres y Mujeres Construyendo Equidad y **promover la corresponsabilidad.**



Creando e implementado campañas innovadoras con contenido digital que promuevan la equidad de género, **involucrando y movilizand**o agentes de cambio.



Apoyando vías innovadoras culturales y deportivas para promover un cambio de comportamiento positivo, **con énfasis en los y las jóvenes.**



Prestando especial atención a los aspectos de interseccionalidad para reducir las **violencias basadas en género.**

## ¿Cómo mejorar la capacidad de respuesta institucional para las mujeres con enfoque de género y diversidad?

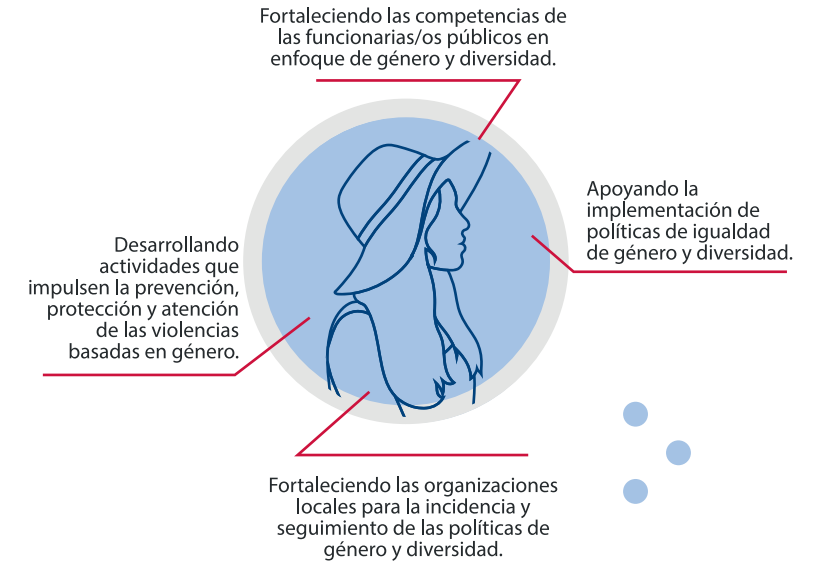

## RESULTADOS ESPERADOS

**30** Al menos 30 alianzas público-privadas creadas.

**15** Millones de dólares apalancados.

**30** Unidades productivas de mujeres son asistidas para mejorar su desempeño en los negocios.

**6 MIL** Mujeres productoras participan en programas para mejorar habilidades de liderazgo y mejorar su acceso a financiación, servicios y mercados.

**80%** De la población objetivo coincide con que las violencias basadas en género son menos aceptables.

**60%** De los niños y hombres de la población objetivo está de acuerdo con una visión no violenta y corresponsable de la masculinidad.

**4 MIL** Personas impactadas con programas de capacitación sobre transformar positivamente comportamientos para reducir las violencias basadas en género apoyadas por el programa Generando Equidad.

**30** Organizaciones asistidas para mejorar la entrega de servicios integrales a víctimas de violencias basadas en género.

**50** Organizaciones apoyadas para promover estrategias de prevención, protección y atención de las violencias basadas en género.

**3 MIL** Personas que participan en programas de capacitación apoyados por el gobierno de Estados Unidos para mejorar la concientización e implementación de políticas y servicios relacionados con el género.

**10 MIL** Personas con conocimiento de los mecanismos de denuncia o formas de acceder a los servicios de atención para las violencias basadas en género.

**5 MIL** Personas impactadas por la implementación de políticas impulsadas por el gobierno nacional y las administraciones locales que promueven la igualdad de género apoyadas por el programa Generando Equidad.

Contacto: [colombiagep.comunicaciones@tetrattech.com](mailto:colombiagep.comunicaciones@tetrattech.com)